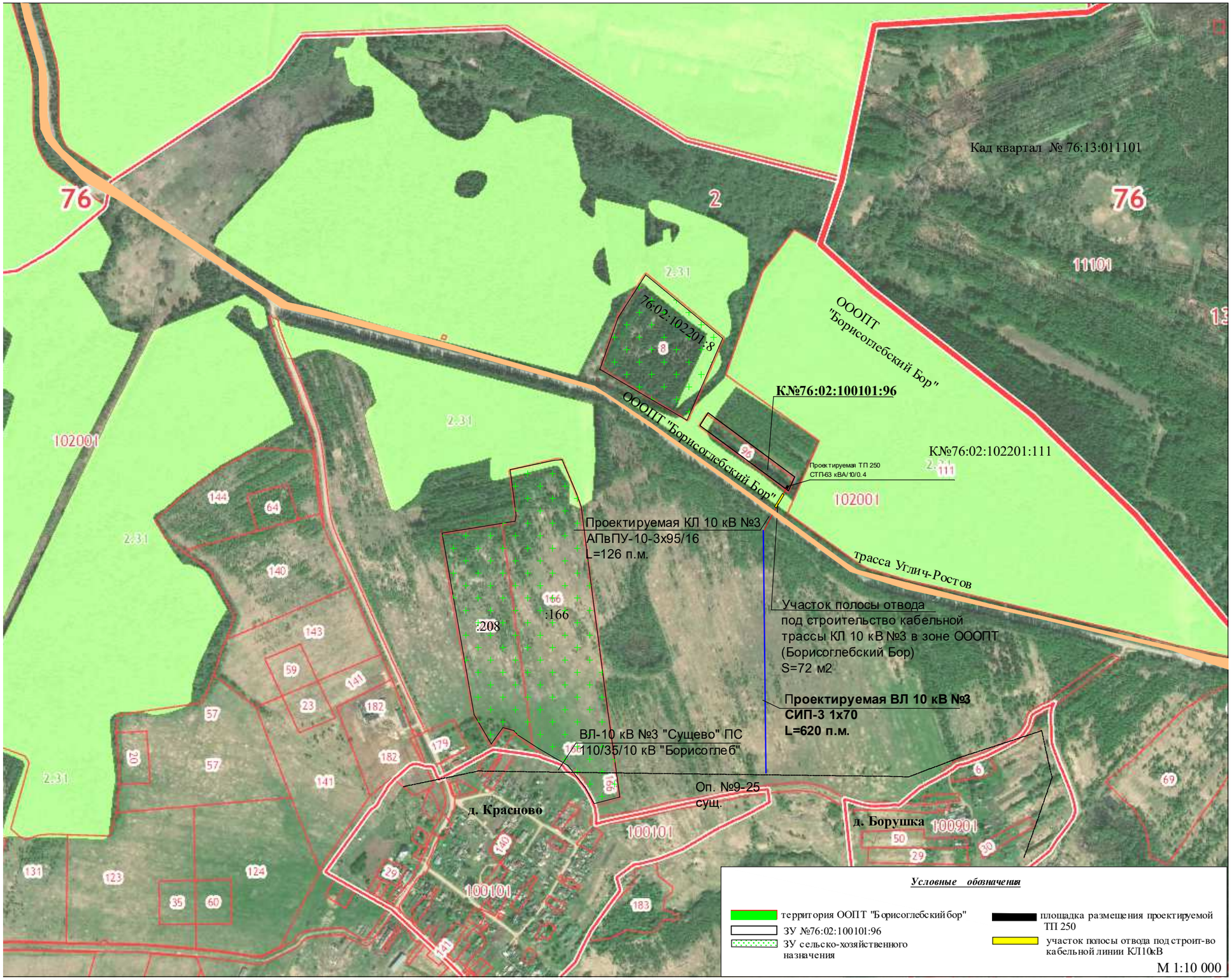Ситуационный план размещения проектируемого объекта: "Строительства КВЛ-10 кВ и ТП 10/0,4 кВ» по адресу: Ярославская область, в пределах границ ООПТ "Борисоглебский бор"